



**Sindicato
Independiente
de la Energía**

**crecemos
para SUMAR**

Comision de Participación (23-10-2024)

Asistentes: Miguel de Prado y Juan Morales

En relación con las actas de la CP pendientes de firma se informa que están próximas al cierre. Asimismo, se trabajará en los próximos días en una propuesta de fechas para las reuniones de la CP de 2025. Posteriormente se le dará traslado a los CSSL y Subcomisiones para que asignen sus calendarios de reuniones.

ACCIDENTALIDAD Y ABSENTISMO

- En el mes de septiembre se han producido cuatro accidentes de personal contratista computables según Policy 106, todos ellos calificados como leves.
- Comparativa respecto año anterior: mismo mes y año completo:

	sep-24	sep-23	2023
Nº Total de Accidentes	20	2	-2
- Mortales	1	1	0
Índice de frecuencia	0,51	34,53%	48,12%
- Propios	0,18	-46,76%	-27,76%
- Contratistas	0,64	63,02%	70,17%

CUADRO RESUMEN

Datos Septiembre 2024

Zona	Enel Grids		EGP y TGX		Nucleares		Retail Iberia		Energy Mng		Estruct y Serv		Total Iberia	
	Acc.	IF	Acc.	IF	Acc.	IF	Acc.	IF	Acc.	IF	Acc.	IF	Acc.	IF
	YTD	YTD	YTD	YTD	YTD	YTD	YTD	YTD	YTD	YTD	YTD	YTD	YTD	YTD
Andalucía	2	0,24	0	0,00	0	0,00	1	1,73	0	0,00	1	1,94	4	0,36
Aragón	0	0,00	0	0,00	0	0,00	0	0,00	0	0,00	0	0,00	0	0,00
Baleares	0	0,00	0	0,00	0	0,00	0	0,00	0	-	0	0,00	0	0,00
Canarias	0	0,00	0	0,00	0	0,00	2	37,09	0	0,00	0	0,00	2	0,82
Cataluña	1	0,20	0	0,00	5	1,72	0	0,00	0	-	1	2,96	7	0,93
Madrid	0	0,00	3	3,04	0	0,00	1	1,24	0	0,00	0	0,00	4	0,52
Noroeste	0	0,00	1	1,62	0	0,00	0	0,00	1	52,25	1	3,10	3	1,39
Total	3	0,14	4	0,58	5	1,72	4	1,26	1	2,17	3	0,73	20	0,51

Leyenda

- Empeora respecto al cierre 2023
- Mismo valor que a cierre 2023
- Mejora respecto al cierre 2023

LA PLURALIDAD DA TRANSPARENCIA

e-mail: sindicatosieestatal@enel.com web: <http://www.sie.org.es>

UNIDOS

Somos más

FUERTES

EVOLUCION ANUAL

Datos Septiembre 2024

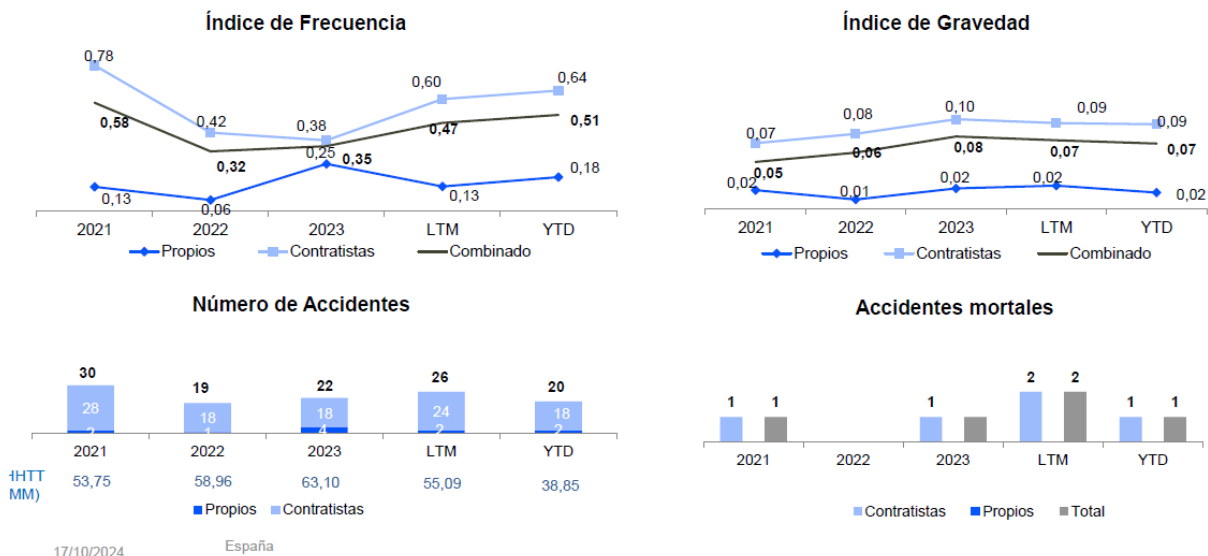

RELACION DE ACCIDENTES

Datos Septiembre 2024

Día	Mea	Lugar	Ambito funcional	Personal	Empresa contratista	Descripción	Calificación Policy 106
24	1	CORNATEL - CENTRAL HIDRAULICA	EGP y TGX Iberia	contratista	VOITH HYDRO, S.L.	Durante las tareas de puesta en marcha del grupo 1 de la Central Hidráulica de Cornatel, el trabajador accidentado junto con un trabajador de la empresa subcontratista Meivore acceden al interior del alternador para hacer unas comprobaciones en los gatos de frenado de la citada unidad. En un momento dado, el grupo se pone en marcha atrapando al trabajador fallecido. El segundo trabajador no sufre ningún daño.	Fatal
8	2	BARCELONA - AV.VILANOVA	Retail Iberia	contratista	ISTOLACIO E INDORTES SL	Durante los trabajos de conexión (en frío) en BT de una instalación FV, se genera un arco eléctrico, que hace que la prenda la ropa del trabajador. Avisa al compañero que sofoca el fuego.	HPO
12	2	ASCO-VANDELLOS	Nuclear Iberia	contratista	ENWESA MANSERVA	En la cota 42,5 del edificio de auxiliares del grupo II estaba cambiando un termostato de la calefacción y cuando agujeró con el taladro, saltó un fognazo hacia la cara provocándole heridas superficiales.	HPO
5	3	RIO TINTO-HUELVA	Retail Iberia	contratista	EMIATOMO SL	El trabajador Accidentado se encontraba realizando la despeluzación de los módulos con otro compañero. Para esta labor se estaba utilizando una estructura metálica de apoyo (reflejada en fotografías), mientras el trabajador se encontraba retirando el plástico film de embalaje por la parte trasera (zona entre el paquete de módulos y la estructura) el otro compañero que estaba ubicado por la zona opuesta a este y carecía de visibilidad, cortó la última cinta de sujeción del paquete. Esta acción provocó que todos los módulos cayeran sobre la estura provocando el atrapamiento del dedo de la mano derecha del trabajador el cual todavía se encontraba realizando trabajos en esta zona.	Other
13	3	ASCO-VANDELLOS	Nuclear Iberia	contratista	ACSA SORIGUE	Torcedura de tobillo al apoyar mal el pie tras bajar de un andamio.	Other
9	4	ASCO-VANDELLOS	Nuclear Iberia	propio	N.A.	Accediendo al edificio de calderas, cota 100, al abrir la puerta de acceso, por efecto de fuerte racha de viento e intentar sujetarla la puerta, ésta le golpea en rodilla.	Other
30	4	SEVILLA-AV. BORBOLLA	Enel Grids Iberia	propio	N.A.	El trabajador estando sentado en su mesa del centro de control, se impulsa para acercar la silla a la mesa y se lastima el dedo anular de la mano izquierda.	Other
3	5	BARCELONA - AV.VILANOVA	Estructura y Servicios	contratista	SERVEO FACILITY MANAGEMENT	El trabajador manipulaba manualmente una loseta de pavimento textil (moqueta de suelo técnico) cuando al levantar una de ellas, debido a la adherencia de las mismas al pavimento, una de las esquinas flexibles de la loseta le ha golpeado en uno de los ojos, sufriendo una contusión exterior e interior ocular con el resultado de un ligero sangrado en la esclerótica del ojo (derrame) y debil hematoma.	Other

Día	Mea	Lugar	Ambito funcional	Personal	Empresa contratista	Descripción	Calificación Policy 106
11	5	LAS PALMAS DE GRAN CANARIA - ALBAREDA	Retail Iberia	contratista	B&G ENERGIES SOLUTIONS CANARIAS SL	El trabajador estaba trasladando bordillo de hormigón, correspondiente a estructura FV, desde un palet hasta su ubicación final en la cubierta del cliente. El desplazamiento se realiza por dos operarios, dónde el segundo operario, que llevaba la sección de la carga más pesada, experimentó un resbalón de su mano izquierda a un agarre inadecuado. Como consecuencia, el peso del bordillo se desequilibró, transfiriendo la carga que sostenía la mano izquierda de este segundo operario hacia la extremidad derecha del trabajador accidentado provocándole un golpe. Tras unos segundos, el segundo operario cogió de nuevo el bordillo con la mano izquierda, depositando la carga en el suelo y paralizando los trabajos.	Other
26	5	ASCO-VANDELLOS	Nuclear Iberia	contratista	ENWESA MANSERVA	El trabajador mientras transportaba cajas de material con un compañero, yendo él de espaldas al sentido de la marcha, se atrapa dedo mano dcha con las cajas y soporte en H metálico o viga metálica	Other
7	6	IBIZA - CENTRAL TERMICA	EGP y TGX Iberia	contratista	HERCAL DIGGERS, S.L.	El accidente se produce durante los trabajos de limpieza del foso de recogida de aguas oleaginosas (Ancho: 2metros // Largo: 2 metros // Profundidad: 1,5 metros aproximadamente) de la depuradora de la central 3 mediante aplicación de disolvente, para posterior relleno con zahorra, realizado por la subcontrata MONTEX. Un trabajador ha procedido a hacer uso de una amoladora en proximidad, produciéndose una deflagración que ha provocado lesiones a 3 trabajadores. En primera instancia reciben asistencia sanitaria en la enfermería de la obra, y posteriormente, son trasladados a centro hospitalario.	Other
7	6	IBIZA - CENTRAL TERMICA	EGP y TGX Iberia	contratista	MONTEX	El accidente se produce durante los trabajos de limpieza del foso de recogida de aguas oleaginosas (Ancho: 2metros // Largo: 2 metros // Profundidad: 1,5 metros aproximadamente) de la depuradora de la central 3 mediante aplicación de disolvente, para posterior relleno con zahorra, realizado por la subcontrata MONTEX. Un trabajador ha procedido a hacer uso de una amoladora en proximidad, produciéndose una deflagración que ha provocado lesiones a 3 trabajadores. En primera instancia reciben asistencia sanitaria en la enfermería de la obra, y posteriormente, son trasladados a centro hospitalario.	Other

LA PLURALIDAD DA TRANSPARENCIA

e-mail: sindicatosieestatal@enel.com web: <http://www.sie.org.es>

UNIDOS

Somos más

FUERTES

Día	Mes	Lugar	Ambito funcional	Personal	Empresa contratista	Descripción	Calificación Policy 106
7	6	IBIZA - CENTRAL TERMICA	EGP y TGX Iberia	contratista	MONTEX	El accidente se produce durante los trabajos de limpieza del foso de recogida de aguas oleaginosas (Ancho: 2 metros // Largo: 2 metros // Profundidad: 1,5 metros aproximadamente) de la depuradora de la central 3 mediante aplicación de disolvente, para posterior relleno con zahorra, realizado por la subcontrata MONTEX... Un trabajador ha procedido a hacer uso de una amoladora en proximidad, produciéndose una deflagración que ha provocado lesiones a 3 trabajadores. En primera instancia reciben asistencia sanitaria en la enfermería de la obra, y posteriormente, son trasladados a centro hospitalario.	Other
18	6	CEUTA	Estructura y Servicios	contratista	SERVEO FACILITY MANAGEMENT, S.A.U	La trabajadora del servicio de limpieza en el edificio de Endesa, calle Beatriz de silva 2, de Ceuta, comunica que esta mañana sobrelas 8.30h aproximadamente, realizando sus tareas habituales en este servicio, subiendo la escalera fija, no sabe bien como, se ha torcido el tobillo, no ha pisado correctamente, y ha tropezado cayendo sobre el costado derecho, del que dice tiene un dolor muy intenso	Other
25	6	SANTA CRUZ DE TENERIFE - MAYORAZGO	Retail Iberia	contratista	B&G ENERGIE SOLUTIONS CANARIAS, S.L.	El trabajador se daña el dedo meñique al trasladar módulos FV.	Other
1	7	ASCO-VANDELLOS	Nuclear Iberia	contratista	MARSEIN	Sobreesfuerzo en brazo derecho al efectuar lectura radiológica con aparato lector por encima del hombro y sufrir un enganchón con un elemento de la planta	Other

Día	Mes	Lugar	Ambito funcional	Personal	Empresa contratista	Descripción	Calificación Policy 106
4	9	MALAGA-MAESTRANZA	Enel Grids Iberia	contratista	SGS TECNOS	El técnico en el desplazamiento de una zona inspeccionada para inspeccionar otra, en el traslado a pie, sufre un resbalón en una pequeña pendiente cayendo con una mala posición del pie.	Other
4	9	FERROL - TERMINAL PUERTO FERROL	Energy & Commodity Management Iberia	contratista	EULEN	El trabajador estaba paleando carbón manualmente desde el cabalón de la apiladora y en un movimiento hacia la izquierda notó un chasquido en la rodilla derecha.	Other
19	9	CORDOBA	Estructura y Servicios	contratista	SEGURIDAD INTEGRAL SECOEX	El trabajador se encontraba prestando servicio en la garita situada en la zona de control de acceso a la sede de ENDESA en Córdoba, Edificio Omeya. Tras la salida de un trabajador en coche de empresa, la barrera de control se quedó bloqueada, acto seguido el VS se dirige a la barrera para desbloquearla (queriendo pasar la mano en la fotocélula que la habilitó de nuevo). Saliendo el VS de la garita, al bajar el escalón del suelo que existe se le dobla el tobillo izquierdo, sintiendo un tirón en la rodilla.	Other
30	9	TERRASSA - E.R. MAS FIGUERES	Enel Grids Iberia	contratista	COMSA INSTALACIONES Y SISTEMAS INDUSTRIALES	El trabajador bajaba por la escalera de la sala de control de la SE Mas Figueras, resbalando y cayéndose. Refiere dolor en la cadera.	Other

LINEAS DE NEGOCIO

Distribución (ENEL Grids)

ACCIDENTES

Actualizados a 30 de septiembre 2024

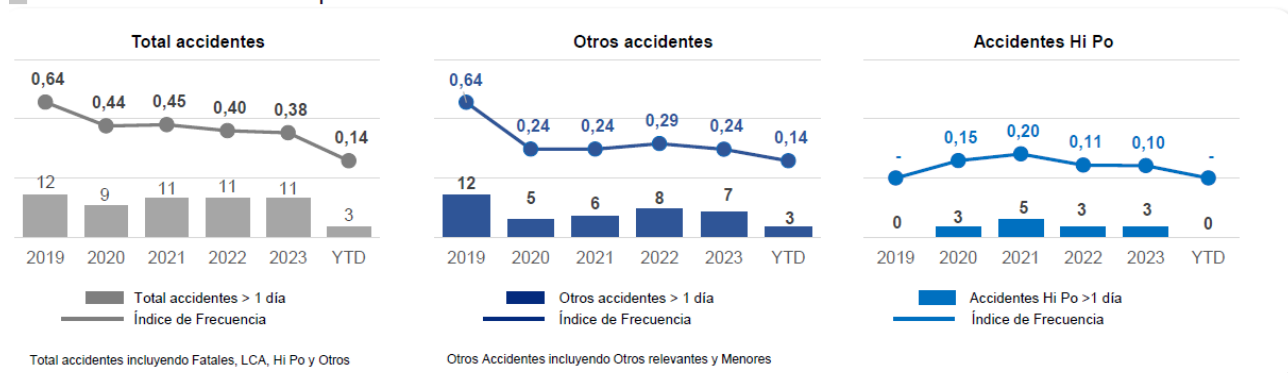

ACCIDENTES CON BAJA

Actualizados a 30 de septiembre de 2024

Fecha	P. Propio/Contratista	Tipología	Clasificación	Descripción	Ámbito
30/04/2024	EDISTRIBUCIÓN R.D.	Choques y golpes	Minor Accidents	El trabajador estando sentado en su mesa del centro de control, se impulsa para acercar la silla a la mesa y se lastima el dedo anular de la mano izquierda.	Centro Control Sevilla
04/09/2024	SGS TECNOS	Caída al mismo nivel	Minor Accidents	El trabajador que efectuaba revisiones periódicas reglamentarias, al desplazarse caminando de una zona inspeccionada para inspeccionar otra, ha sufrido un resbalón en una pequeña pendiente cayendo con una mala posición del pie.	Marbella (Málaga)
30/09/2024	COMSA INSTALACIONES Y SISTEMAS INDUSTRIA	Caída al mismo nivel	Minor Accidents	El trabajador bajaba por la escalera de la sala de control de la SE Mas Figueras, resbala por la escalera cayéndose y refiere dolor en la cadera	Tarrasa (Barcelona)

LA PLURALIDAD DA TRANSPARENCIA

e-mail: sindicatosieestatal@enel.com web: <http://www.sie.org.es>

UNIDOS

Somos más

FUERTES

GENERACIÓN



Enel RETAIL IBERIA

Índice de frecuencia – Accidentes GROUP

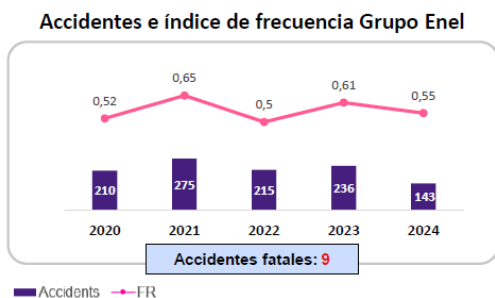
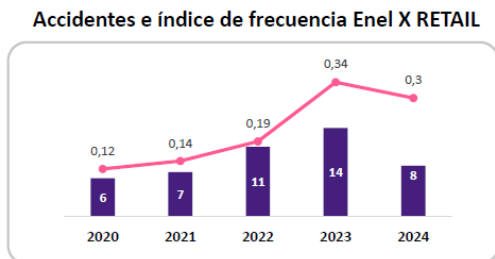

30/09/2024

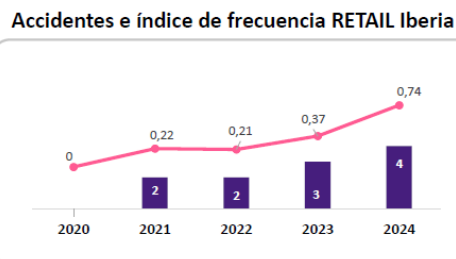

Accidentes – RETAIL Iberia

Descripción	Personal Propio	Contratista	Terceros	Total
Accidente laboral con baja	-	4	-	4
Accidente laboral sin baja	-	-	-	-
Primeros Auxilios	-	1	-	1
Cuasi accidentes:	7	4	-	11
Relevante /HPO	-	2	-	
In itinere	4	-	-	
In mision	2	-	-	
Otros	1	2	-	
Total	7	9	-	16

2

LA PLURALIDAD DA TRANSPARENCIA

e-mail: sindicatosieestatal@enel.com web: <http://www.sie.org.es>

UNIDOS

Somos más

FUERTES

Accidentes e índice de frecuencia Market

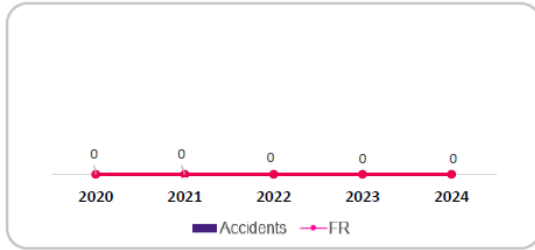

Accidentes – Empresa Alumbrado Eléctrico de Ceuta

Descripción	Personal Propio	Contratista	Terceros	Total
Accidente laboral con baja	-	-	-	-
Accidente laboral sin baja	-	-	-	-
Primeros Auxilios	-	-	-	-
Cuasi accidentes:	-	-	-	-
Relevante /HPO	-	-	-	-
In itinere	-	-	-	-
In mision	-	-	-	-
Otros	-	-	-	-
Total	-	-	-	-

Accidentes – Endesa Energía

Descripción	Personal Propio	Contratista	Terceros	Total
Accidente laboral con baja	-	-	-	-
Accidente laboral sin baja	-	-	-	-
Primeros Auxilios	-	-	-	-
Cuasi accidentes:	3	-	-	3
Relevante /HPO	-	-	-	-
In itinere	-	-	-	-
In mision	3	-	-	3
Otros	-	-	-	-
Total	3	-	-	3

Accidentes – EOSC

Descripción	Personal Propio	Contratista	Terceros	Total
Accidente laboral con baja	-	-	-	-
Accidente laboral sin baja	-	-	-	-
Primeros Auxilios	-	-	-	-
Cuasi accidentes:	2	-	-	2
Relevante /HPO	-	-	-	-
In itinere	-	-	-	-
In mision	2	-	-	2
Otros	-	-	-	-
Total	2	-	-	2

Accidentes e índice de frecuencia Grupo Enel accidents > 3

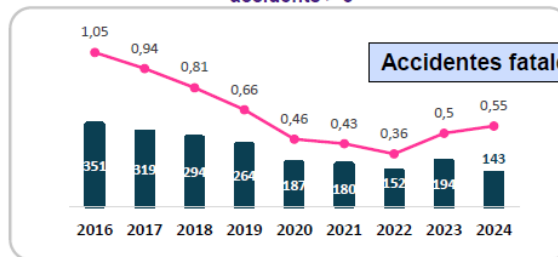

Accidentes e índice de frecuencia Endesa Mobility

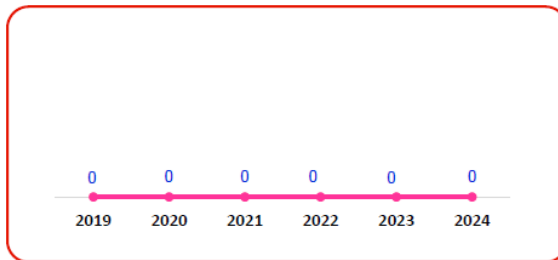

Accidentes e índice de frecuencia Endesa X Way

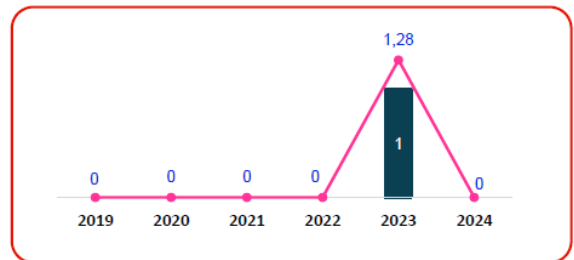

LA PLURALIDAD DA TRANSPARENCIA

e-mail: sindicatosieestatal@enel.com web: <http://www.sie.org.es>

UNIDOS

Somos más

FUERTES

Eventos de seguridad Endesa X Way

Descripción	Personal Propio	Contratista	Total
Accidente laboral con baja	0	0	0
Accidente in Itinere	0	0	0
Cuasi accidentes	0	1	1
TOTAL Endesa X Way	0	1	1

Eventos de seguridad Endesa Mobility

Descripción	Personal Propio	Contratista	Total
Accidente laboral con baja	0	0	0
Accidente in Itinere	0	0	0
Cuasi accidentes	0	0	0
TOTAL Endesa Mobility	0	0	0

A partir de la próxima reunión de la CP los datos de Endesa X Way se incorporarán a Endesa Retail.

ABSENTISMO

SSL informa de un índice del 2,48 tras corregirse ciertos errores anteriores con origen en información de la Seguridad Social.

Además, recuerda que la **campaña de vacunación de la gripe comenzó el 15 de octubre**, sobre la que se aportarán datos en la próxima CP.

LA PLURALIDAD DA TRANSPARENCIA

e-mail: sindicatosieestatal@enel.com web: <http://www.sie.org.es>

UNIDOS

Somos más

FUERTES

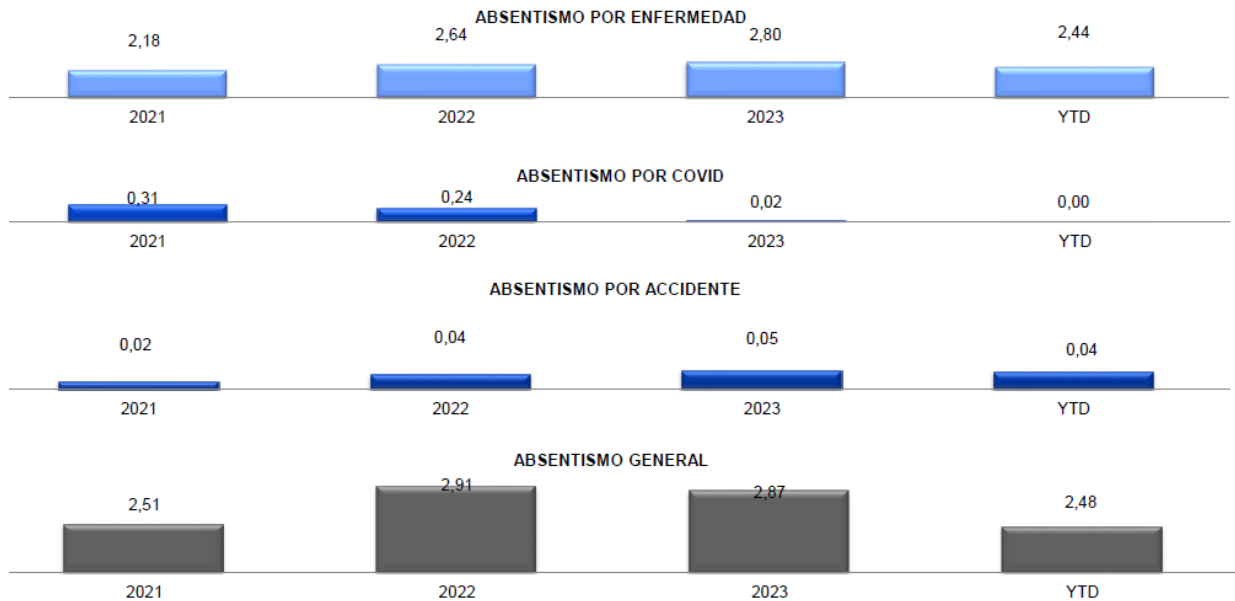

ASUNTOS GENERACION

SPM comenta el estado del desarrollo normativo e informa de que en diciembre continuarán los trabajos del grupo de Normas.

La RS informa que continúa existiendo problemas a la hora de realizar los cursos obligatorios de seguridad, sobre todo el personal a turnos. Debe priorizarse la realización de los cursos en los turnos cero.

ASUNTOS DISTRIBUCION

Se acuerda entre las partes trasladar los siguientes puntos a la Subcomisión de Distribución:

- Ampliación del ámbito temporal del procedimiento de tramitación simplificada FNM001 para instalación masiva de LVs.
- Modificación puntual en la NEZ022 (ed3) para incluir la sustitución de tarjetas dummy por la TSA en cuadros con supervisión avanzada, o incluso sustituir una TSA por otra en caso de avería de esta.
- Se solicita desde la Subcomisión EDRD la actualización del procedimiento FNS001 CD Subterráneos.
- IO "Requisitos de seguridad y medidas organizativas durante las actividades de trabajo en tensión por método a contacto AT/MT", para consulta y participación de la Subcomisión de Distribución.

ASUNTOS RETAIL IBERIA

HS informa sobre el plan de acción contra el Riesgo Eléctrico que avanzó en la pasada sesión, ampliación del alcance, sesiones de formación asociada, etc., manteniéndose un breve debate con la RS.

La RS expone los problemas que tienen algunos de los coches de la flota, lo que puede afectar a la seguridad.

LA PLURALIDAD DA TRANSPARENCIA

e-mail: sindicatosieestatal@enel.com web: <http://www.sie.org.es>

UNIDOS

Somos más

FUERTES